ขั้นตอนการทำเอกสารของผู้ขาย สำหรับการจัดทำข้อมูลหลักผู้ขาย

<u>กรณีงบประมาณแผ่นดิน</u>

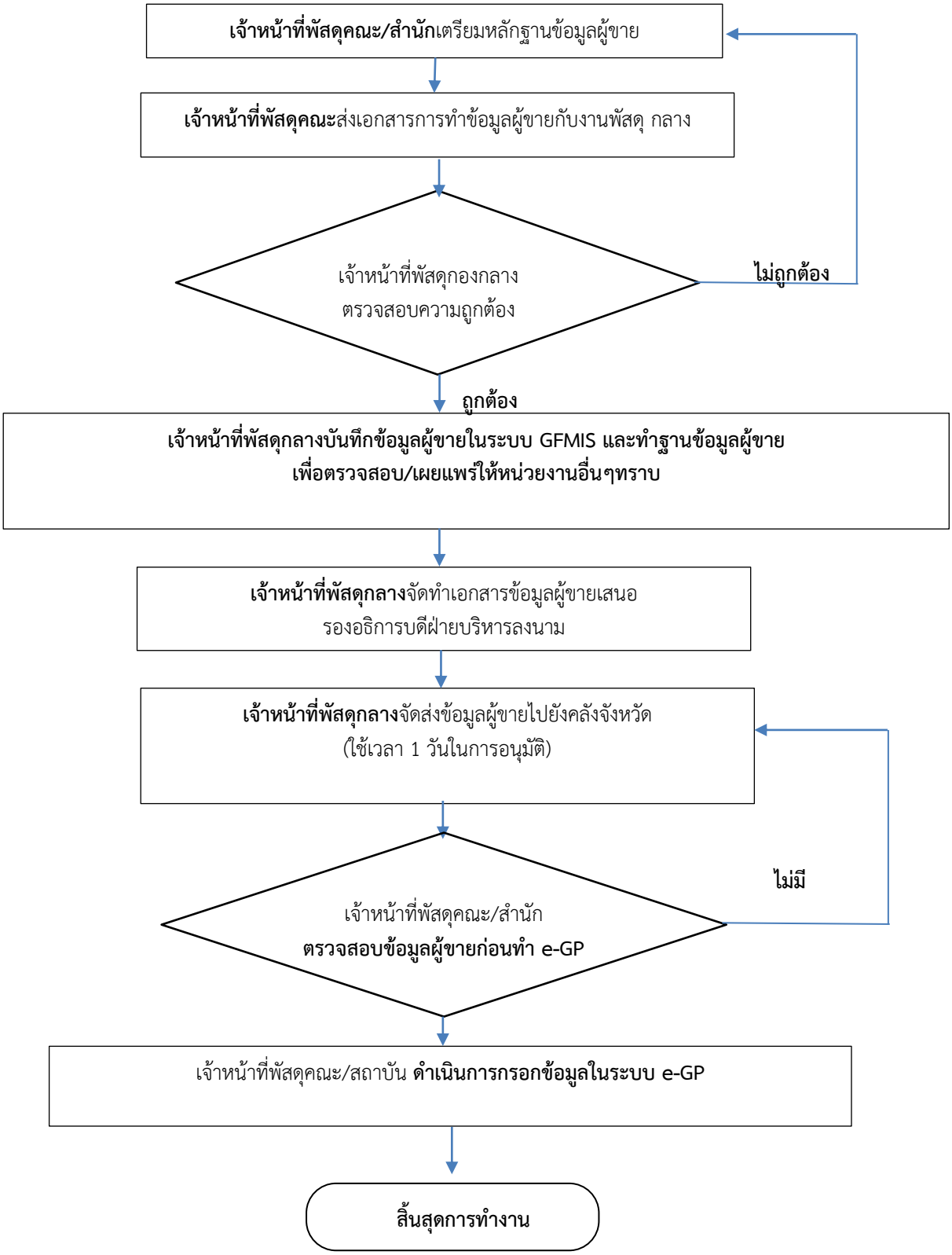

สำหรับเจ้าหน้าที่พัสดุ